



Studio Engineering & Consulting

CURRICULUM VITAE

DATI ANAGRAFICI

Nome: Leonardo

Cognome: Cipolloni

Luogo di nascita: Gualdo Tadino (PG)

Data di nascita : 11/02/1975

Residenza/domicilio : Via degli Statuti, 9
Fossato di Vico 06022 (PG) Italia

Tel : 075/919334

Cell : 329/9293996

E-mail : ing.cipolloni@gmail.com (consigliata); leonardo.cipolloni@ingpec.eu

Web Site : www.eng-tech.it / www.eng-tech.eu

Stato civile : Celibe

Obbligo di leva : Assolto (A.M.)

Patente di Guida : Categoria DE

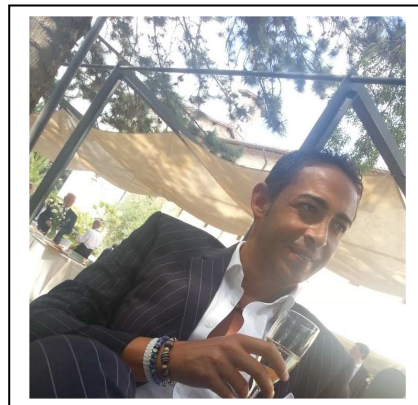

ESPERIENZE DI STUDIO

- Istituto Tecnico Industriale Statale quinquennio Sperimentale di Gubbio (PG),
Diploma di Perito Elettronico con la votazione 52/60;
- Laureato alla Facoltà di Ingegneria di Perugia, corso di laurea in Ingegneria Meccanica
indirizzo Veicoli Terrestri.
Tesi sostenuta il 31 Marzo 2005 con la votazione di 100/110
Titolo della tesi: Effetti aerodinamici sulle barriere Fonoassorbenti
(per la ditta SAICO S.p.A. di Arezzo)
- Esame di Stato sostenuto il 29 settembre 2005 con la votazione di 98/120

Dott. Ing. Leonardo Cipolloni

Via Artigianale, 16 - 06022 – Fossato di Vico (PG)

Tel. +39-075-9193340 – Cell. : 329-9293996

ing.cipolloni@gmail.com P.Iva – 03209670540



Studio Engineering & Consulting

Iscritto all'ordine degli ingegneri della provincia di Perugia (sezione A N° A2630)

- **Attestato di Frequenza RSPP e ASPP** rilasciato dalla provincia di Pesaro e Urbino Mod. A ; Mod. B4 registrato al N° 009 il 10/01/2011e Mod. C registrato al N° 009 il 14/12/2011.
- **Attestato di qualifica RINA addetto al controllo Saldature prove non Distruttive (CND) 2° Livello Norma UNI EN 473:2008 ISO 9712, Controlli di Magnetoscopia ed Esami visivi.**

CONOSCENZA DELLE LINGUE

Conoscenza Buona della lingua Inglese, sia parlata che scritta

Conoscenza basilare della lingua Francese e Spagnola

CONOSCENZE INFORMATICHE

CAD, CAM, SolidWorks , SolidEdge , Autocad Inventor , ANSYS, SAP2000, Sismicad

Patente europea ECDL indetto dall' AICA

Dott. Ing. Leonardo Cipolloni

Via Artigianale, 16 - 06022 – Fossato di Vico (PG)

Tel. +39-075-9193340 – Cell. : 329-9293996

ing.cipolloni@gmail.com P.Iva – 03209670540



Studio Engineering & Consulting

ESPERIENZE LAVORATIVE

Stage effettuato presso la ditta www.Tecnowind.com (AN); come tecnico di laboratorio R&D; Normative e Certificazioni.

Assunto da Settembre 2005 a Marzo 2007 a tempo indeterminato Presso la ditta **TECMER S.r.L** Fabriano (AN) come progettista, ingegnere/disegnatore meccanico; controllo sicurezza.

Assunto da Marzo 2007 ad Aprile 2008 a tempo indeterminato presso la ditta **TECNOPONTI** Genga (AN) come Responsabile Ufficio tecnico.

Assunto da aprile 2008 a Giugno 2013 presso la ditta **SAMO Engineering & Service S.r.L.** (PU) come Responsabile Area Tecnica e Produzione.

Il sottoscritto ha ricoperto per conto di **SAMO** incarichi di direzione Tecnico presso :

- Centrali Enel di Bardonecchia, Cedegolo, Vajont, Trento;
- Cantiere Metro B1 metropolitana Roma;

all' estero presso i seguenti cantieri :

- Salini metropolitana di Copenaghen
- Salini Etiopia
- Centrale Metropolitana Angers Francia
- Stabilimento SIGIT Poland;
- FAS (Fiat Automobil Serbia);
- Magneti Marelli Serbia

Dal Maggio 2011 titolare dello **Studio Engineering & Consulting**, con attività di Progettazione Meccanica e Strutturale; Consulenze Tecniche.

Dott. Ing. Leonardo Cipolloni

Via Artigianale, 16 - 06022 – Fossato di Vico (PG)

Tel. +39-075-9193340 – Cell. : 329-9293996

ing.cipolloni@gmail.com P.Iva – 03209670540



Studio Engineering & Consulting

VERIFICHE ISPETTIVE EFFETTUATE SU MACCHINE

Macchina	Ditta	Anno	Foto
Caricatore Meccanico TABARELLI matricola E.N.P.I. NA 1969/93	DEMOCAR Srl Via Papa Giovanni XXIII, 50 Pergola (PU)	2013	
Gru a Ponte DEMAG - STORONI Matricola E.N.P.I. PS-I-2563-81	AZIMUT - BENETTI Via de Nicola, 5 Fano (AN)	2013	
Gru a Cavalletto BARIN Matricola ISPESL PD-I-4417	BETON RAPID Via S. Silvestro, 18/A Piazzola sul Brenta (PD)	2012	

Dott. Ing. Leonardo Cipolloni

Via Artigianale, 16 - 06022 - Fossato di Vico (PG)

Tel. +39-075-9193340 - Cell. : 329-9293996

ing.cipolloni@gmail.com P.Iva - 03209670540



Studio **Engineering** & **Consulting**

Gru a Cavalletto OMIS Matricola ISPESL PD-I- 5001	BETON RAPID Via S. Silvestro, 18/A Piazzola sul Brenta (PD)	2012	
Gru a Ponte ICAM - STAHL Matricola E.N.P.I. CH.I. 2528	RIVECO GENERALSIDER S.p.A. Via Marino Carboni, 1 Chieti CH	2011	
Gru a Ponte ETS - SAMO	TU.LE Tubi Levigati Via Fabrizio da Montebello RSM	2011	
Gru a Ponte SAMO	FP Srl Via del Progresso, sn Saltara (PU)	2011	

Autorizzo il trattamento dei dati personali contenuti nel mio curriculum vitae in base All' art. 13 del
D. Lgs. 196/2003.

Firma

Leonardo Cipolloni

Dott. Ing. Leonardo Cipolloni

Via Artigianale, 16 - 06022 – Fossato di Vico (PG)

Tel. +39-075-9193340 – Cell. : 329-9293996

ing.cipolloni@gmail.com P.Iva – 03209670540