

**FORMATO EUROPEO  
PER IL CURRICULUM  
VITAE**

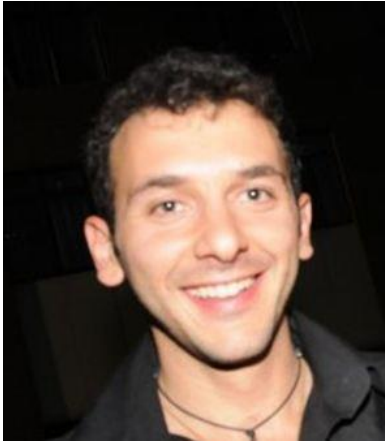

**INFORMAZIONI PERSONALI**

Nome  
Indirizzo  
Telefono  
Fax  
E-mail  
  
Nazionalità  
Data di nascita

**BINACCI SIMONE**  
**VIA GIOVANNI KEPLERO N.3 INT. 8 - CAP. 06024 GUBBIO (PG)**  
**346-2261733**  
  
**Simone.ing.binacci@gmail.com**

ITALIANA  
07/09/1982

**LAVORO ATTUALE**

- Date (DAL 06/2013)
- Nome e indirizzo del datore di lavoro
- Tipo di azienda o settore
- Tipo di impiego
- Principali mansioni e responsabilità

AZIENDA BIGMAT SETTORE STRUTTURE IN LEGNO  
MAT SERVICE CENTRO, Via Valdarno z.i. Padule 06024 Gubbio (PG)  
  
Progettazione ed esecuzione strutture in carpenteria lignea  
Progettista strutturale interno  
-Rilievi in cantiere  
-Preventivazione commesse  
-Addetto al programma di contabilità  
-Calcolo delle strutture  
-Calcolo delle connessioni  
-Lavorazioni al centro di taglio Hundegger k2  
-Progettazione architettonica delle commesse  
-Progettazione termodinamica delle soluzioni proposte  
-Assistenza in cantiere durante le fasi di montaggio

## ESPERIENZE LAVORATIVE

### PRECEDENTI

- Date (07/1996 al 09/1996) TIROCINIO FORMATIVO GEOMETRA
- Nome e indirizzo del datore di lavoro Studio tecnico "Geom. Cecchini Gilles"
- Tipo di azienda o settore Studio Tecnico
- Tipo di impiego Tirocinante
- Principali mansioni e responsabilità Disegno Autocad
  
- Date (07/1996 al 09/1996) TIROCINIO FORMATIVO
- Nome e indirizzo del datore di lavoro Studio tecnico COOPROGETTI
- Tipo di azienda o settore Studio Tecnico
- Tipo di impiego Tirocinante
- Principali mansioni e responsabilità Disegno Autocad
  
- Date (1996-2000) Cameriere e lavori vari di manovalanza
  
- Date (08-2001) Lavoratore dipendente
- Nome e indirizzo del datore di lavoro F.lli Barbetti
- Tipo di azienda o settore LAVANDERIA BARBETTI S.R.L.
- Tipo di impiego Consegne merce a domicilio
  
- Date (09/2001 al 04/2002) GEOMETRA DI CANTIERE
- Nome e indirizzo del datore di lavoro Pierotti Stefano Via del Vivaio, Fraz. S.Marco, Gubbio (PG)
- Tipo di azienda o settore Impresa edile, specializzata nel recupero di antiche strutture murarie
- Tipo di impiego Capocantiere
- Principali mansioni e responsabilità Contabilità lavori, organizzazione dei cantieri
  
- Date (DAL 2009 al 2012) LIBERO PROFESSIONISTA
- Nome e indirizzo del datore di lavoro Studio Tecnico di progettazione
- Tipo di azienda o settore INGEGNERE CIVILE SEZ. B
- Tipo di impiego -Progettazione strutturale e direzione lavori di abitazioni in C.A., legno e acciaio,  
-Progettazione preliminare di impianti fotovoltaici,  
-Perizie giudiziarie,  
-Domande di concessione allaccio a pubblica fognatura,  
-Domande di concessione per insegne pubblicitarie,  
-Contabilità e Direzione lavori di ristrutturazioni,  
-Progettazione ampliamento in C.A. di edificio esistente in muratura.
- Principali mansioni e responsabilità Studio Tecnico "Pappafava Per. Ind. Giancarlo" studio d'Ingegneria "Dott. Ing. Giancarlo Signoretti" Edilgreonde s.r.l.
  
- Collaborazioni
  
- Date (DAL 06/2012) LIBERO PROFESSIONISTA
- Nome e indirizzo del datore di lavoro TECNOFERRO S.R.L. (Gubbioclima)
- Tipo di azienda o settore Azienda orientata nel settore delle energie rinnovabili
- Tipo di impiego SUPERVISORE AZIENDALE
- Principali mansioni e responsabilità -Progettazione impianti di climatizzazione e condizionamento  
-Progettazione di impianti fotovoltaici,  
-Legge 10, certificazioni energetiche, pratiche per la detrazione

- Date (DAL 03/2013 al 05/2013)
  - Nome e indirizzo del datore di lavoro
    - Tipo di azienda o settore
      - Tipo di impiego
- Principali mansioni e responsabilità

LIBERO PROFESSIONISTA  
PAPPALÀ Per. Ind. Giancarlo

Impiantistica antincendio  
Collaboratore  
-Progettazione impianti di climatizzazione e condizionamento  
-Espletamento pratiche antincendio

## ISTRUZIONE E FORMAZIONE

- Date (a.a.1996/97-2000/01)
  - Nome e tipo di istituto di istruzione o formazione
    - Principali materie / abilità professionali oggetto dello studio
      - Qualifica conseguita

I.T.G. Gualdo Tadino istituto statale R.Casimiri

Topografia, Costruzioni, Tecnologia delle costruzioni, Estimo

Diploma Tecnico Geometra

- Date (a.a. 2002/03-2006/07)
  - Nome e tipo di istituto di istruzione o formazione
    - Principali materie / abilità professionali oggetto dello studio
      - Qualifica conseguita

INGEGNERE CIVILE-AMBIENTALE

Topografia, Scienze delle Costruzioni, Geotecnica, Tecnica delle costruzioni, Idraulica, Disegno, Programmazione informatica di base  
INGEGNERE CIVILE-AMBIENTALE sez.B

- Date (12/2008)
  - Nome e tipo di istituto di istruzione/e o formazione
    - Qualifica conseguita

Conseguimento dell'esame di stato per l'esercizio della professione  
Ordine degli Ingegneri della provincia di Perugia

Abilitazione all'esercizio della professione ing. Civile sez.B

- Date (dal. 2008)
  - Nome e tipo di istituto di istruzione o formazione
    - Principali materie / abilità professionali oggetto dello studio
      - Qualifica conseguita

INGEGNERE STRUTTURISTA

ingegneria civile magistrale indirizzo strutture

Sismica, Fondazioni, Collaudo e controllo costruzioni, Progetto di strutture, Infrastrutture Idrauliche, Riabilitazione strutturale.  
DOTTORE MAGISTRALE

- Date (07/2015)
  - Nome e tipo di istituto di istruzione/e o formazione
    - Qualifica conseguita

Conseguimento dell'esame di stato per l'esercizio della professione  
Ordine degli Ingegneri della provincia di Perugia

Abilitazione all'esercizio della professione ing. Civile sez.A

MADRELINGUA

ITALIANA

ALTRE LINGUE

INGLESE

- Capacità di lettura
- Capacità di scrittura
- Capacità di espressione orale

BUONO

BUONO

BUONO

<b>CAPACITÀ E COMPETENZE ORGANIZZATIVE</b>	PROGETTISTA STRUTTURALE CON ESPERIENZA MATURATA NEL SETTORE COSTRUZIONI, NEL SETTORE DELLE ENERGIE RINNOVABILI, SOPRATTUTTO NEL SETTORE DELLA CARPENTERIA LIGNEA, BUONA CAPACITÀ DI COORDINARE E DIRIGERE LAVORI DI CANTIERE. TITOLARE DI PARTITA IVA, SOFTWARE DI PROGETTAZIONE STRUTTURALE
<b>CAPACITÀ E COMPETENZE TECNICHE</b>	<p>COMPUTER: BUONA CONOSCENZA NELL'UTILIZZO DI <b>WORD, AUTOCAD, SAP, SISMICAD, PUBLISHER, EXCEL, PRIMUS, STR LINEA 32</b>, VARI APPLICATIVI PER LA <b>MODIFICA DI IMMAGINI</b> BUONA CONOSCENZA NELLA GESTIONE GENERALE DI PERIFERICHE HARDWARE E SOFTWARE.</p> <p>OTTIMA CONOSCENZA DI PROGRAMMI DI CALCOLO PER STRUTTURE LIGEE: ABIES PRO, TRUST E CONNECTOR, DIETRICH'S, PROGRAMMI VARI PER IL CALCOLO DELLE CONNESSIONI ECC.....</p> <p>OTTIMA CONOSCENZA DI PROGRAMMI PER ESECUZIONE DI COMMESSE: DIETRIC'S, K2</p> <p>PROGRAMMI VARI PER IL CALCOLO TERMODINAMICO</p>
<b>PATENTE O PATENTI</b>	Patente B, A
<b>GENERALE</b>	Disponibile a trasferte